



Club Alpino Italiano
Sezione di Jesi



Escursione del: 02/02/2025	Al cospetto Janus Vicilinus Abbazia di Valfucina- Canfaito Monte Faldobono – Elcito (Anello)			
Accompagnatori : - Luca Pieroni - Lucia Latini - Francesco Angelucci	Dislivello:	600 mt circa	Difficoltà:	E
	Durata:	5 ore e 1/2	Mezzi di trasporto:	propri
	Attrezzatura:	Sono necessari scarponi da trekking che fascino la caviglia, zaino, abbigliamento idoneo alla stagione, kit di pronto soccorso. Si consiglia: bastoncini da trekking. (Eventuali ricambi in auto). Pranzo al sacco.		
	Allenamento:	Condizioni fisiche buone - Allenamento adeguato al tipo di percorso sopra descritto di difficoltà E		
	Ritrovo:	Ore 8.30 parcheggio porta antistante Cooperlat. Ore 9.30 direttamente al parcheggio sotto Elcito vedi geoposizione. Fare particolare attenzione al parcheggio delle autovetture in quanto in tutta la Riserva Naturale Regionale del Monte San Vicino e del Monte Canfaito è vietato parcheggiare sui prati e nei boschi.		
	Altri Dettagli:	GEOPOSIZIONE SU ENTRAMBE I RITROVI SOTTORIPORTATI		
Svolgimento Escursione	<p>Una ricca passeggiata ad anello dove le faggete e i panorami saranno i protagonisti. La partenza sarà dall'Abbazia di Santa Maria in Valfucina e successivamente passando per la faggeta di Canfaito scoprendo i secolari faggi</p> <p>Nella seconda parte dell'escursione passeremo per alcune creste (Monte Faldobono), sovrastate dall'imponente presenza del Monte San Vicino e sempre all'interno di faggete fino raggiungere da sopra per prati il borgo di Elcito.</p> <p>Valfucina era un potente monastero fondato probabilmente nei primi anni del XI secolo, che raggiunse l'apice dell'attività tra il 1227 e il 1236 quando estese le sue proprietà fino a Numana e Camerino.</p> <p>L'abbazia è stata distrutta dal terremoto del 1799 e quella che si vede oggi è dei primi anni del 1800. E' rimasta intatta solo la cripta, romanica.</p> <p>Il castello di Elcito fu costruito probabilmente nel XII secolo a difesa di Valfucina e deve il suo nome ai boschi di leccio ("lecceto").</p>			
	<p>L'uscita può subire variazioni in base alle condizioni meteorologiche o ambientali a insindacabile giudizio degli accompagnatori.</p> <p>Per informazioni e prenotazione obbligatoria entro le ore 20 di venerdì 31 gennaio 2025, esclusivamente tramite Whatsapp (o SMS) al n. <u>338 8004121</u>.</p> <p>Per essere valide le iscrizioni <u>dovranno essere confermate</u> dagli accompagnatori.</p>			

I partecipanti devono avere la piena consapevolezza che la pratica dell'escursionismo in tutte le sue forme, comporta dei rischi, con conseguente accettazione degli stessi. Gli accompagnatori adottano misure di prudenza e prevenzione derivanti dalla normale esperienza per contenere tali rischi che non sono però completamente azzerabili e avranno facoltà di rifiutare i partecipanti non adeguatamente attrezzati o non ritenuti idonei ad affrontare il percorso.
L'iscrizione alla presente Escursione comporta l'accettazione integrale del regolamento escursioni della sezione CAI di Jesi, consultabile nel sito <https://www.caijesi.it/>.

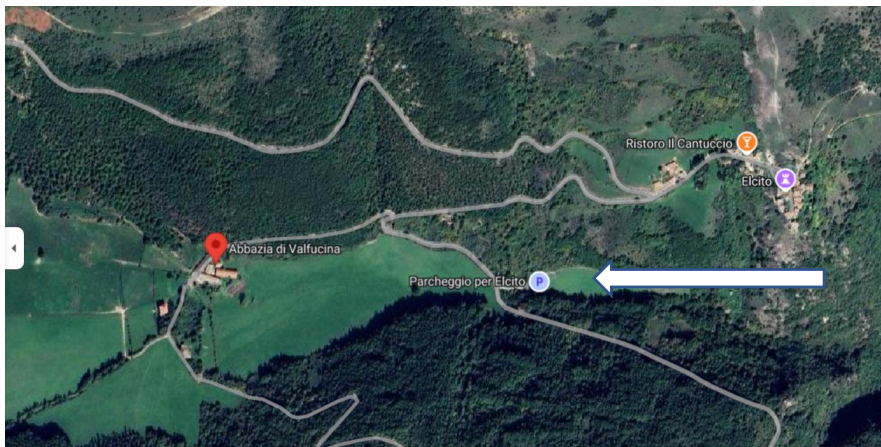

Lasciare le auto al parcheggio di Elcito a fianco indicato

Geoposizione parcheggio ELCITO: <https://maps.app.goo.gl/28e9wkvfeS63gtVd8>

Geoposizione parcheggio davanti cooperlat: <https://maps.app.goo.gl/smBng9NP25AkjRGY9>

Profilo altimetrico

